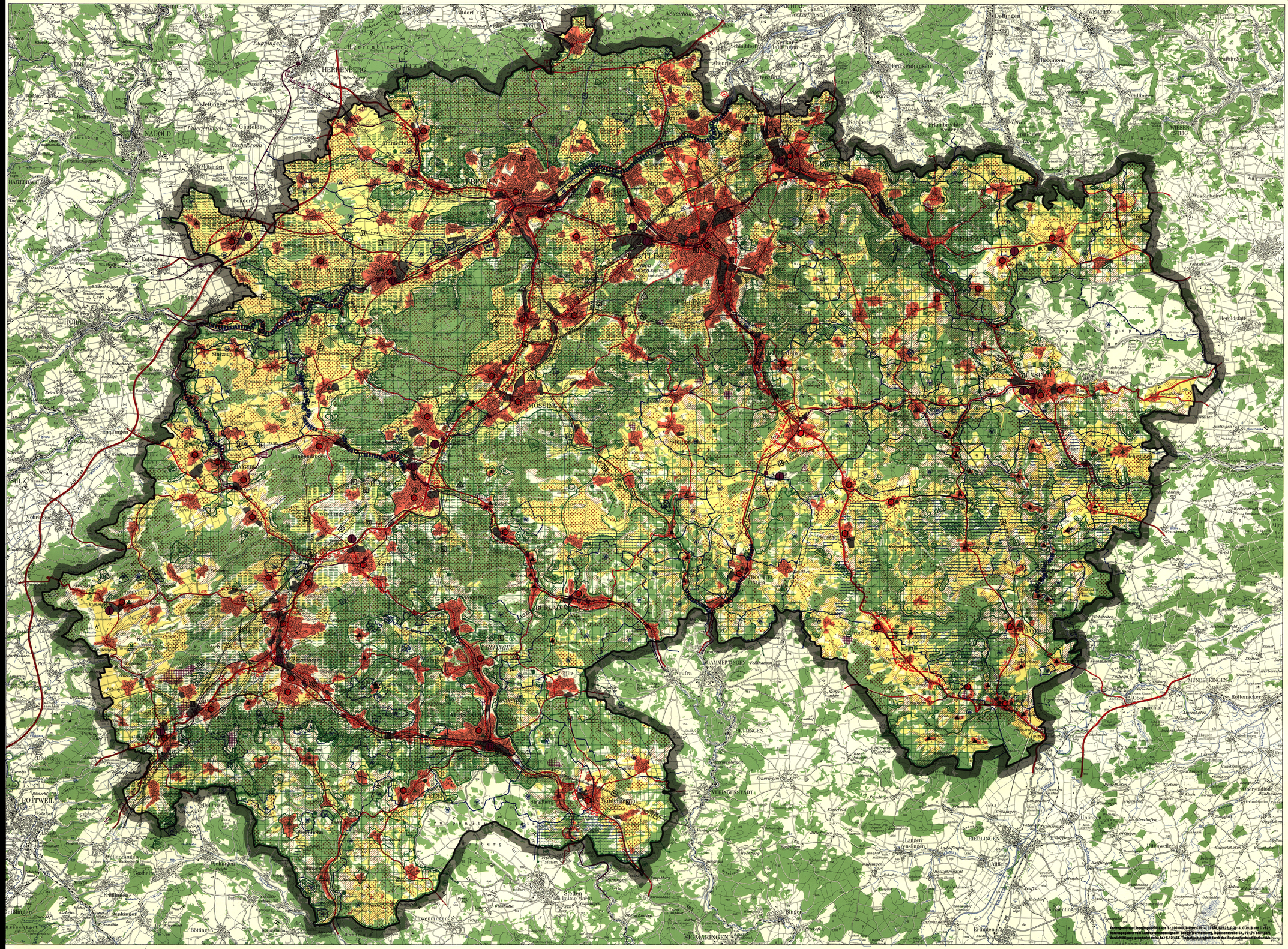

REGIONALVERBAND NECKAR-ALB

REGIONALPLAN

vom 30. November 1993
genehmigt am 28. September 1994 mit Änderung vom 21. Juli 1995

RAUMNUTZUNGSKARTE

Maßstab 1 : 100 000

Siedlung

- Siedlungsbereich (Kap. 2.3)
- Beschränkung auf Eigenentwicklung [Von der Verbindlichkeit ausgenommen, mit Ausnahme der Gemeinde Rederich] (Kap. 2.5)
- Schwerpunkte für Industrie und Dienstleistungseinrichtungen: (Kap. 2.6)
  - Vorsorgestandort für Industrie und Gewerbe
  - Vorsorgestandort für Gewerbe
  - Bereich für Industrie und Gewerbe (Vorschlag)
  - Schwerpunkt für Dienstleistungseinrichtungen

Freiraum

- Regionaler Grünzug (Kap. 3.1)
- Grünzäsur (Kap. 3.1)
- Schutzbedürftiger Bereich für Naturschutz und Landschaftspflege (Biotopverbund) (Kap. 3.2.1)
- Schutzbedürftiger Bereich für die Landwirtschaft (Kap. 3.2.2)
- Schutzbedürftiger Bereich für die Forstwirtschaft (Kap. 3.2.3)
- Schutzbedürftiger Bereich für die Wasserwirtschaft (Kap. 3.2.5)
- Schutzbedürftiger Bereich für den Abbau oberflächennaher Rohstoffe (Kap. 3.2.6)
- Regional bedeutsamer Erholungsbereich [Von der Verbindlichkeit ausgenommen] (Kap. 3.2.4.1)
- Regional bedeutsamer Naherholungsschwerpunkt [Von der Verbindlichkeit ausgenommen] (Kap. 3.2.4.1)
- Schwerpunkt der Fremdenverkehrsentwicklung [Von der Verbindlichkeit ausgenommen] (Kap. 3.2.4.2)

Infrastruktur

- Freizuhaltende Trasse für den Neubau von Eisenbahnstrecken (Kap. 4.1.1.1)
- Regionale Prioritäten für den Ausbau oder Neubau von Straßen [Von der Verbindlichkeit ausgenommen] (Kap. 4.1.3)
- V Änderung der Straßenkategorie (Vorschlag) (Kap. 4.1.3)
- P P + M - Platz (Vorschlag) (Kap. 4.1.3)
- Abfallentsorgungsanlage (Kap. 4.3.2)

Nachrichtliche Übernahmen

Siedlung

- Siedlung
- Größere Gewerbeflächen

Freiraum

- Landwirtschaft (Vorrangflur I und II)
- Wald

Bestand	Planung		Bestand	Planung	
W	W	Wasserschutzgebiet	N	N	Naturschutzgebiet
H	H	Heilquellenschutzgebiet	L	L	Landschaftsschutzgebiet
Ü	Ü	Überschwemmungsgebiet			Naturpark

Oberflächennahe Rohstoffe und Bergbauberechtigungen siehe Beikarte zu Kap. 3.2.6.

Infrastruktur

Bestand Planung

- Eisenbahnstrecke mehrgleisig
- Eisenbahnstrecke eingleisig
- Haltepunkt
- Kategorisiertes Straßennetz (nach GVP 1986):
  - Kategorie I
  - Kategorie II
  - Kategorie III
- H Hochspannungsfreileitung
- U Umspannwerk
- Ölfernleitung
- G Gasfernleitung
- W Fernwasserleitung
- Abfallentsorgungsanlage

Richtfunkstrecken siehe Beikarte zu Kap. 4.1.4